BOLOGNA 2 ottobre 2026

S.I.Pa.D.
Società Italiana Patologie da Dipendenza

Regione Emilia Romagna

Dipendenze & Cure integrate

Innovazioni Cliniche e Modelli Organizzativi nei Servizi dell'Emilia Romagna

RESPONSABILE SCIENTIFICO

Maria Chiara Pieri

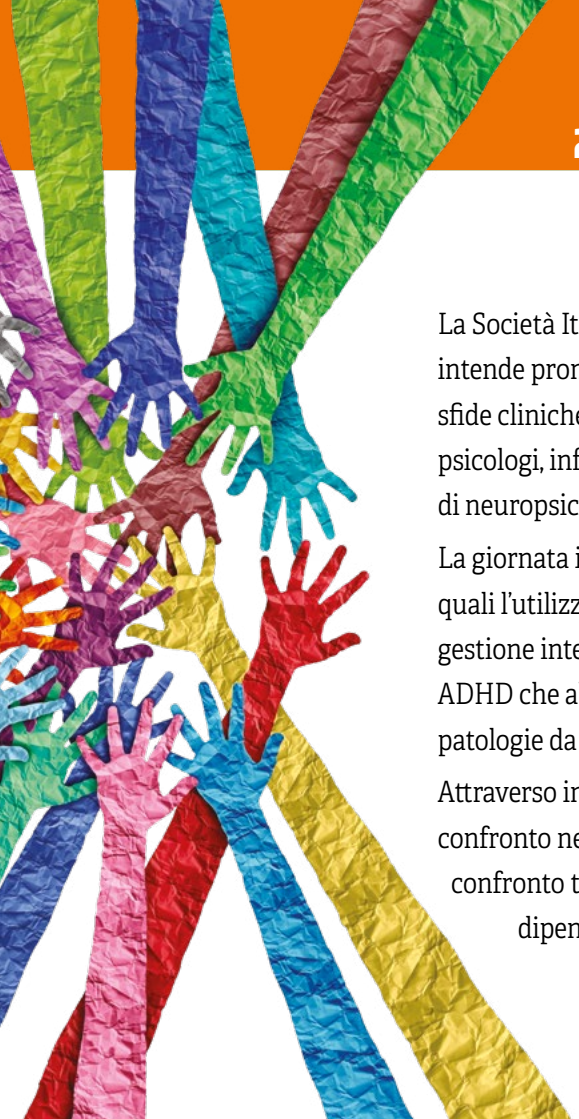

BOLOGNA
2 ottobre 2026

S.I.PaD.
Società Italiana Patologie da Dipendenza
Regione Emilia Romagna

La Società Italiana di Patologia delle Dipendenze **SIPaD - Sezione Emilia-Romagna** intende promuovere con questa iniziativa congressuale una formazione dedicata alle principali sfide cliniche e organizzative nei servizi per le dipendenze. L'iniziativa è rivolta a medici, psicologi, infermieri, educatori, assistenti sociali dei servizi per le dipendenze, di salute mentale, di neuropsichiatria infantile e dell'area penitenziaria.

La giornata intende offrire aggiornamenti e occasioni di confronto su temi di grande attualità quali l'utilizzo degli agonisti oppioidi nei servizi territoriali e in ambito penitenziario; la gestione integrata delle dipendenze da alcol e tabacco; l'approccio multidisciplinare ai pazienti ADHD che abusano di sostanze; la presa in carico delle patologie infettive correlate alle patologie da dipendenza e la relazione tra tossicodipendenza e violenza di genere.

Attraverso interventi brevi, clinicamente stimolanti e orientati alla pratica e con l'ausilio del confronto nell'ambito delle tavole rotonde interattive, l'evento si propone di promuovere il confronto tra professionisti e l'integrazione delle migliori pratiche nei servizi per la cura delle dipendenze e delle comunità terapeutiche della Regione Emilia-Romagna.

Con il Patrocinio di:

Regione Emilia-Romagna

Comune di Bologna

Ordine Medici Chirurghi e Odontoiatri Bologna

Ordine Professioni Infermieristiche Bologna

Ordine Assistenti Sociali
Consiglio Regionale Emilia Romagna

Ordine TSRM e PSTRP Bologna

Società Italiana di Alcologia

08:00 - 08:30 **Registrazioni partecipanti**

08.30 - 09.00 **Saluto autorità**

I SESSIONE

AGONISTI DEGLI OPPIOIDI E AMBITI DI APPROPRIATEZZA

Moderatori: *Antonio Agosti, Maria Chiara Pieri*

09:00 - 09:20 **Modelli clinici e operatività nei SerD Territoriali** *Lorenzo Somaini*

09:20 - 09:40 **Interventi nei contesti detentivi** *Antonio Agosti*

09:40 - 10:30 TAVOLA ROTONDA
Criticità e proposte operative per i servizi della Regione Emilia-Romagna
Moderatori: *Antonio Agosti, Meri Bassini, Maria Chiara Pieri, Lorenzo Somaini*

10:30 - 11:00 *Coffee Break*

II SESSIONE

DISTURBI DA USO DI ALCOL E TABACCO: MODELLI DI INTERVENTO E APPROCCI INNOVATIVI

Moderatori: *Claudia Bonazzi, Anna Mazzola*

11:00 - 11:30 **Il Disturbo da uso di tabacco** *Fabio Beatrice*

11:30 - 12:00 **Il Disturbo da uso di alcol** *Teo Vignoli*

12:00 - 13:00 TAVOLA ROTONDA
Criticità e proposte operative per i servizi della Regione Emilia-Romagna
Moderatori: *Fabio Beatrice, Claudia Bonazzi, Anna Mazzola, Teo Vignoli*

13:00 - 14:00 *Light Lunch*

III SESSIONE

ADOLESCENTI, SOSTANZE E ADHD: MODELLI DI INTERVENTO A CONFRONTO

Moderatori: *Simona Giuppi*

14:00 - 15:00 **Diagnosi differenziale, gestione della comorbilità e approcci innovativi** *Angelo G.Icro Maremmani*

15:00 - 16:00 TAVOLA ROTONDA
Criticità e proposte operative per i servizi della Regione Emilia-Romagna
Moderatori: *Stefano Costa, Luca Ghedini, Simona Giuppi*

IV SESSIONE

PATOLOGIE INFETTIVE NELLE DIPENDENZE: I PERCORSI DI CURA INTEGRATI

Moderatori: *Maria Chiara Pieri, Alex Stefanoni*

16:00 - 16:20 **Screening, diagnosi precoce e approcci integrati** *Lorenzo Badia*

16:20 - 16:30 **Il ruolo dell'infermiere** *Alex Stefanoni*

16:30 - 17:00 TAVOLA ROTONDA
Criticità e proposte operative per i servizi della Regione Emilia-Romagna
Moderatori: *Alex Stefanoni – Maria Chiara Pieri – Lorenzo Badia*

V SESSIONE

VIOLENZA DI GENERE E TOSSICODIPENDENZA

Moderatori: *Elisa Martino, Maria Chiara Melloni*

17:00 - 17:30 **Indicatori di rischio e interventi integrati tra servizi sociali, sanitari e giudiziari** *Marina Frigieri*

17:30 - 18:00 TAVOLA ROTONDA
Criticità e proposte operative per i servizi della Regione Emilia-Romagna
Moderatori: *Marina Frigieri, Elisa Martino, Maria Chiara Melloni*

18:00 - 18:30 **Conclusioni e take home message** *Maria Chiara Pieri*

QUOTE E MODALITÀ DI ISCRIZIONE

Soci S.I.Pa.D. regolarmente iscritti* ..... **GRATUITA**
Non soci S.I.Pa.D ..... **€ 244,00** (IVA 22% inclusa)

- Accedere all'indirizzo: https://dynamicomeducation.it/event/sipad emilia-romagna-2026
- Effettuare il **LOGIN** con le proprie credenziali. In caso di primo accesso cliccare sul bottone **AREA RISERVATA** nella barra in alto a destra, quindi **REGISTRATI** e completare il form con i propri dati personali. Una mail automatica di conferma di registrazione sarà inviata all'indirizzo specificato.
- A registrazione completata e login effettuato, ricercare nel catalogo corsi l'evento: **I Congresso SIPaD Regione Emilia-Romagna. Dipendenze & Cure integrate. Innovazioni Cliniche e Modelli Organizzativi nei Servizi dell'Emilia-Romagna** iscriversi premendo il pulsante **ISCRIVITI**.
- Ogni iscritto riceverà la conferma di iscrizione con una mail contenente un codice QR da presentare al banco di registrazione in sede congressuale; tale codice è necessario per ritirare il badge nominativo, che darà accesso alle aule dedicate alle sessioni scientifiche.

** L'adesione alla Società non prevede alcun costo; consultare la scheda di iscrizione su https://www.sipad.network*

ISTRUZIONI PER LA COMPILAZIONE DEI QUESTIONARI ECM

- Collegarsi al sito **https://dynamicomeducation.it** ed effettuare il login cliccando **AREA RISERVATA** e inserirendo le proprie credenziali di accesso.
- Cliccare su **IL MIO PANNELLO**, quindi cliccare sul corso appena svolto.
- Compilare il questionario di qualità percepita.
- Scaricare l'attestato di partecipazione nominativo che riporterà le giornate di effettiva presenza.
- Compilare il questionario di verifica apprendimento al termine dell'evento ed entro le ore 24.00 del 5 ottobre 2026 (1 solo tentativo a disposizione).
- Scaricare l'attestato comprovante i crediti ECM conseguiti.

Per l'ottenimento dei crediti formativi i partecipanti dovranno essere specializzati esclusivamente nelle discipline indicate sul programma, presenziare al 90% dei lavori scientifici (sistema elettronico a badges), superare la verifica di apprendimento (strumento utilizzato questionario online). In caso di necessità per assistenza tecnica, cliccare il Box Assistenza nella homepage del sito e completare il form oppure inviare una mail a: *helpdeskfad@dynamicom-education.it*

MODALITÀ DI ISCRIZIONE PER ASSISTENTI SOCIALI

La procedura di accreditamento dell'evento per Assistenti Sociali è attualmente in corso; i crediti formativi assegnati saranno comunicati prima dello svolgimento dell'evento. Per iscriversi è necessario inviare una email a: **sipad-emiliaromagna@dynamicom-education.it**, specificando la categoria professionale e richiedendo l'iscrizione all'evento. La conferma di partecipazione verrà trasmessa via email.

CONSIGLIO DIRETTIVO S.I.PA.D. EMILIA ROMAGNA

Presidente	Maria Chiara **Pieri**
Segretaria-Tesoriere	Maria Chiara **Melloni**
Consiglieri - Comitato Tecnico-Scientifico	Antonio **Agosti** Claudia **Bonazzi** Simona **Giuppi** Elisa **Martino** Anna **Mazzola** Alex **Stefanoni**

FACULTY

Antonio **Agosti**, *Piacenza*
Lorenzo **Badia**, *Imola*
Meri **Bassini**, *Bologna*
Fabio **Beatrice**, *Torino*
Claudia **Bonazzi**, *Bologna*
Stefano **Costa**, *Bologna*
Marina **Frigieri**, *Bologna*
Luca **Ghedini**, *Bologna*
Simona **Giuppi**, *Piacenza*
Angelo Giovanni Icro **Maremmani**, *Roma*
Elisa **Martino**, *Lugo (Ravenna)*
Anna **Mazzola**, *Reggio Emilia*
Maria Chiara **Melloni**, *Bologna*
Maria Chiara **Pieri**, *Bologna*
Lorenzo **Somaini**, *Biella (TO)*
Alex **Stefanoni**, *Piacenza*
Teo **Vignoli**, *Rimini*

Dipendenze & Cure integrate

Innovazioni Cliniche e Modelli Organizzativi nei Servizi dell'Emilia Romagna

DATA E SEDE

BOLOGNA, 2 OTTOBRE 2026 – The Sydney Hotel, Via Michelino 73, 40127 Bologna

PROVIDER ECM E SEGRETERIA ORGANIZZATIVA

dynamicom education srl
Passione per i valori

PROVIDER ECM STANDARD accreditato presso la Commissione Nazionale per la Formazione Continua in Medicina del Ministero della Salute con numero 181

DYNAMICOM EDUCATION S.r.l. Società Unipersonale Direzione e Coordinamento medu space
Meduspace S.p.A. Società Benefit - Via Privata della Passerella, 4 - 20122 Milano

in collaborazione con empethy

Dynamicom Education Srl
MIND District | The Hive - H2 | Viale Decumano 36 | 20157 Milano
Silvia Visentin (+39) 345 6981785 – silvia.visentin@dynamicom-education.it
Enrica Milani (+39) 3357121137 – enrica.milani@dynamicom-education.it
www.dynamicom-education.it

E.C.M.

Il corso è inserito nella lista degli eventi definitivi ECM nel programma formativo 2026 del Provider.

CategoriaAccreditata: Medico chirurgo, Infermiere, Psicologo, Biologo, Educatore Professionale, Assistente Sanitario, Tecnico della Riabilitazione Psichiatrica, Farmacista. Assistente Sociale. **Discipline Principali:** tutte le discipline.. **Numero Partecipanti:** 100. **Obiettivo Formativo:** n. 3. **Totale ore formative:** 7. **Crediti ECM:** 7. **ID ECM:** 181-490308.

Con il contributo incondizionato di:

CT LABORATORIO FARMACEUTICO

MOLTENI® FARMACEUTICI
Caring lives. Living values

BOIRON®